

Plan de Conservación de Especies Múltiples del Norte del Condado (Plan para el Norte del Condado)

Talleres públicos

24 de octubre y 1.º de noviembre de 2023



North County Plan

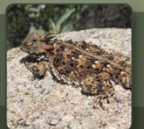

Traducción simultánea en español

Si necesita traducción simultánea:

Presione "Interpretation"
(Traducción) y seleccione
"Spanish" (Español)

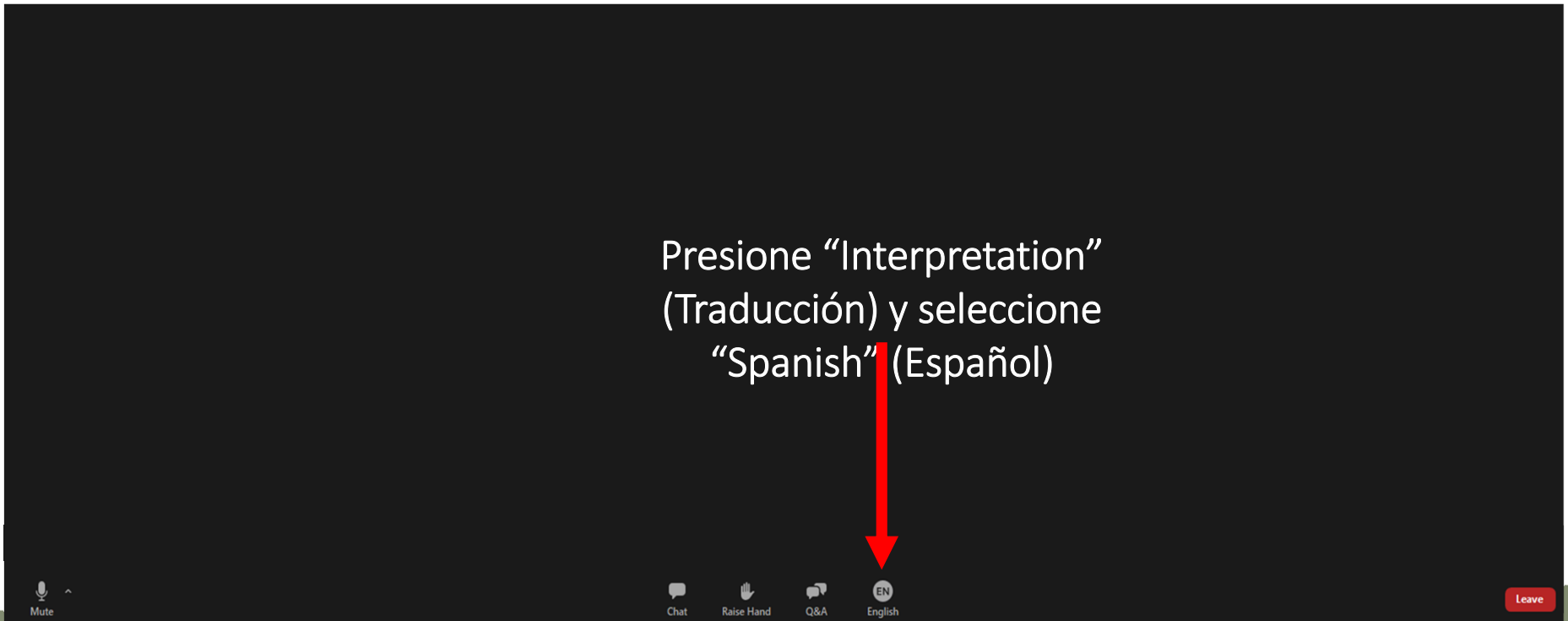

Mute

Chat Raise Hand Q&A English

Leave



North County Plan

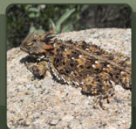

Orden del día

- Logística del taller
- Descripción general del proyecto
- Análisis de efectos
 - Desarrollo privado
 - Exenciones para el desbroce
 - Proyectos en otros terrenos públicos
 - Contribución del Plan de Conservación de Comunidades Naturales (Natural Community Conservation Plan, NCCP)
- Preguntas y respuestas



North County Plan



“Zoom Meeting Controls” (Controles de reuniones de Zoom)

- “Desktop” (Escritorio)

Utilice la ventana de preguntas y respuestas para enviar comentarios/preguntas

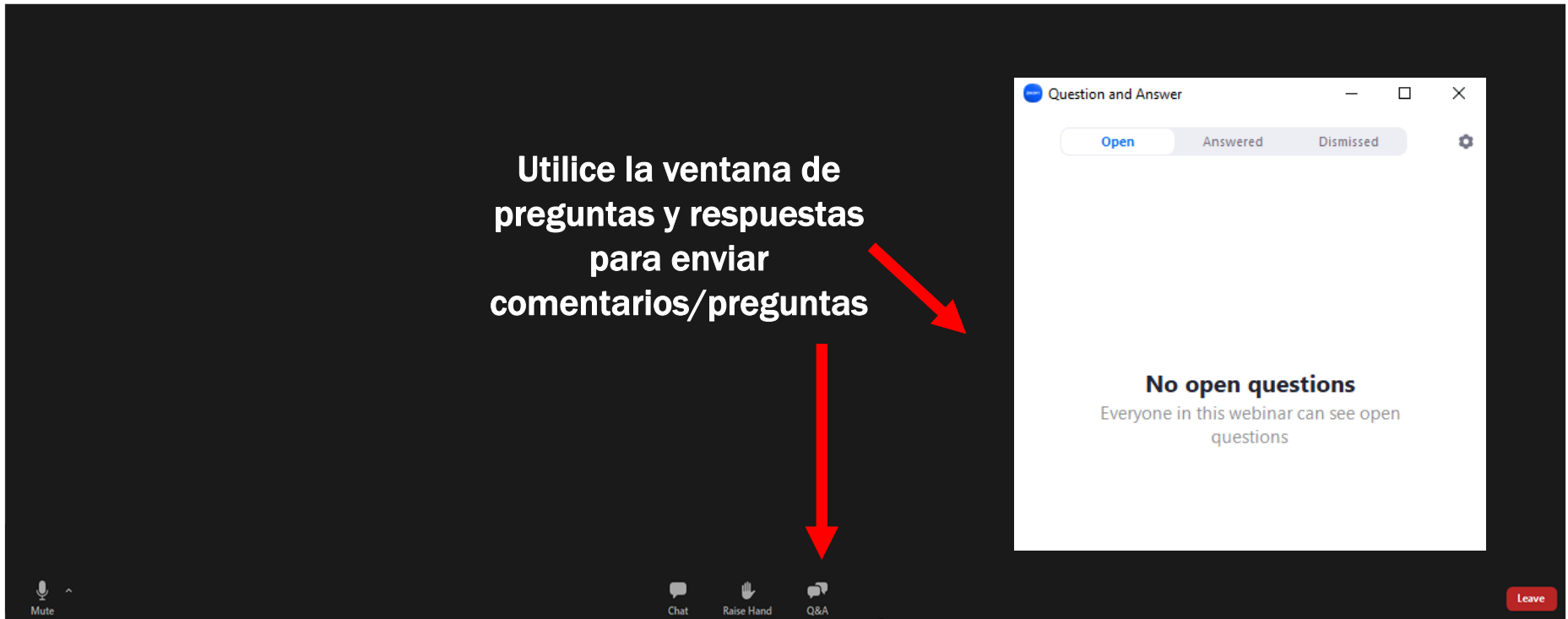

Question and Answer

Open Answered Dismissed

No open questions

Everyone in this webinar can see open questions

Mute Chat Raise Hand Q&A Leave



Cómo participar

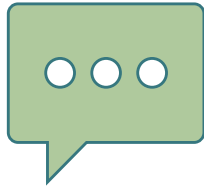

Envíe comentarios o preguntas durante la reunión.



Levante la mano al final de la reunión para comentarios verbales.

**Utilice la función de “Q&A”
(Preguntas y respuestas) en la
parte inferior de la pantalla.**



North County Plan



Comentarios interactivos

Sistema Poll Everywhere

? ¿Comentarios/preguntas por Zoom? Envíe mensaje a través de la función de chat



Para participar:

▶ Escanee el código QR.

0:

▶ Abra pollev.com/SDCoSustainable681 en su navegador (Chrome, Firefox, o Edge).

▶ Escriba su nombre o haga clic en “Skip” (Omitir).

▶ Espere a ser redirigido al evento.



North County Plan



Join by Web PollEv.com/sdcosustainable681



What brought you here today? Please explain your interest in the Multiple Species Conservation Plan.

Leyes federales y de California sobre especies en peligro de extinción



Permiso de captura incidental

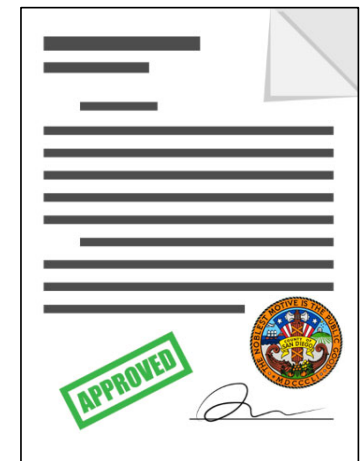

North County Plan



Engage San Diego County

The screenshot shows the website for the North County Multiple Species Conservation Plan. At the top, there is a navigation bar with links for Home, About This Site, All Projects, and a search box. The main header features the County of San Diego logo and the title "North County Plan" in a large, stylized font. Below the header, there are three small images: a bird, a plant, and a lizard. The main content area includes a breadcrumb trail "Home / North County Multiple Species Conservation Plan" and the title "North County Multiple Species Conservation Plan". There are social media icons for Facebook, Twitter, LinkedIn, and Email. A large image of a mountain landscape is shown on the left. To the right of the image, there is a text block describing the plan: "The County is developing a Multiple Species Conservation Plan for the northwestern area of the unincorporated county. Known as the North County Plan, the Plan will help preserve the area's rich biodiversity. All this while expanding recreation and streamlining development in less sensitive areas." Below this is an "Overview" section: "The Multiple Species Conservation Program (MSCP) is a preservation framework. It outlines how we can protect and connect the most valuable biological habitats in San Diego County. There are three regional plans: [South](#), [North](#), and [East](#). Each plan focuses on the unique threatened plant and animal species for". To the right of the main text is a "Who's Listening" section with two entries: "Stephanie Neal" (Project Lead, Planning & Development Services, Email: MSCP@sdcounty.ca.gov) and "Bethany Principe" (MSCP Program Coordinator, Parks & Recreation, Email: MSCP@sdcounty.ca.gov).

engage.sandiegocounty.gov/northcountyplan



North County Plan



Línea de tiempo del Plan para el Norte del Condado



Componentes del plan

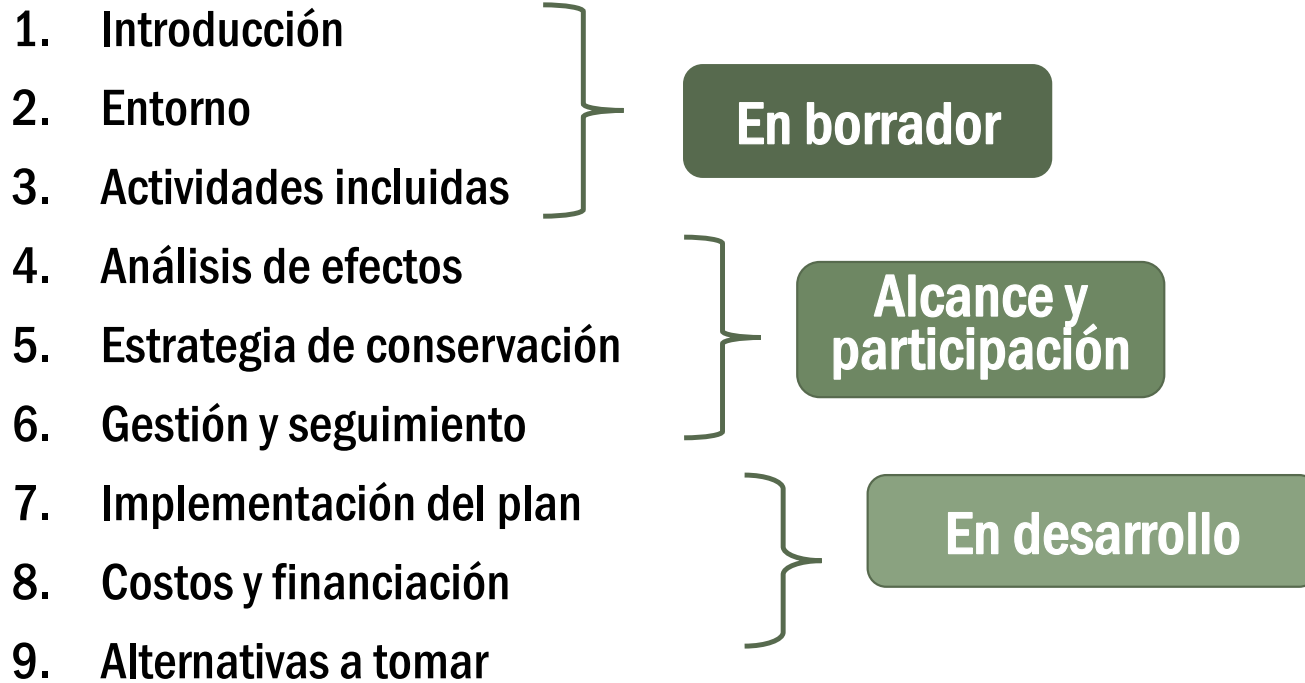

Análisis de efectos

Pronosticar los impactos de las actividades cubiertas en la vegetación y el hábitat de las especies cubiertas para estimar la “captura” necesaria.

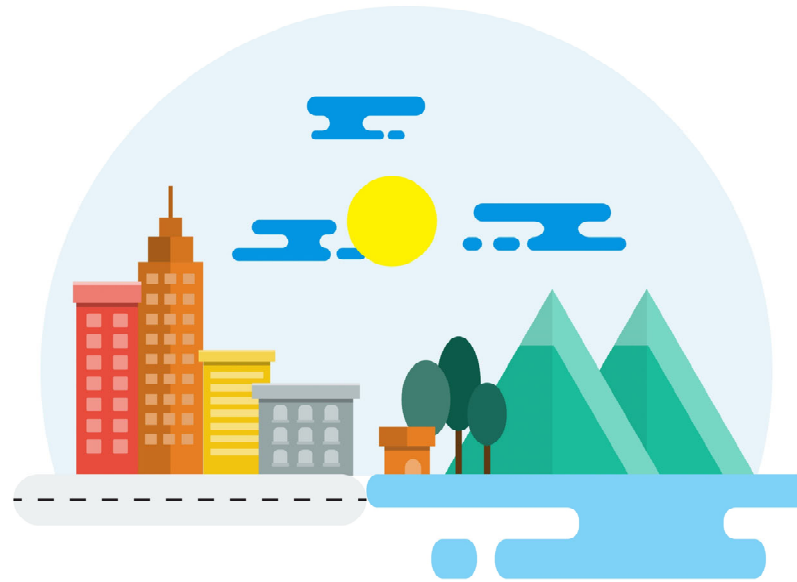

Se preserva el hábitat natural dentro del Área Prioritaria de Conservación para reemplazar o “mitigar” los impactos a la vegetación en bruto.



Análisis de efectos



Plan para el norte del condado

Capítulo 4: Análisis de
efectos

Documentos para la implementación

Ordenanza de Mitigación
Biológica (Biological
Mitigation Ordinance, BMO)

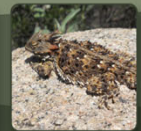
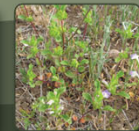

¿Cómo prever los impactos en el hábitat y las futuras medidas de mitigación?



¿Qué es el plazo del permiso?

- Cantidad de tiempo en el que el condado puede emitir permisos para la captura incidental de especies cubiertas debido a los impactos de las actividades cubiertas.
- Se anticipa que el Plan para el Norte del Condado tendrá un plazo de permiso de 30 años.
 - Pronosticar la cantidad de impactos futuros en el hábitat y la mitigación que se espera que ocurran dentro de este período de tiempo únicamente.
 - Se incluirá orientación sobre el proceso de extensión de permisos en el plan.



When poll is active respond at PollEv.com/sdcosustainable681



Which category of development is *most* important to you?

Future development (3+ units & County projects)

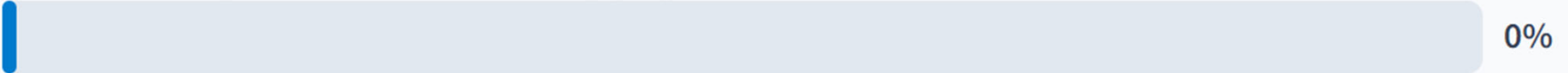

Single-family homes

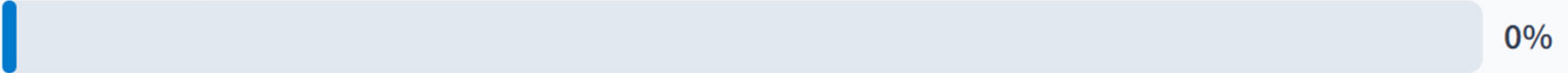

Agricultural clearing



Projects on other public lands



Desarrollo futuro

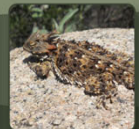

Plan General

- El Plan General del Condado de San Diego se aplica al área no incorporada del condado y es el modelo a largo plazo para la visión del futuro.
- El elemento de uso de la tierra es un marco que orienta cómo se conservarán y desarrollarán las tierras en el condado no incorporado.

Portal de producción y capacidad de vivienda

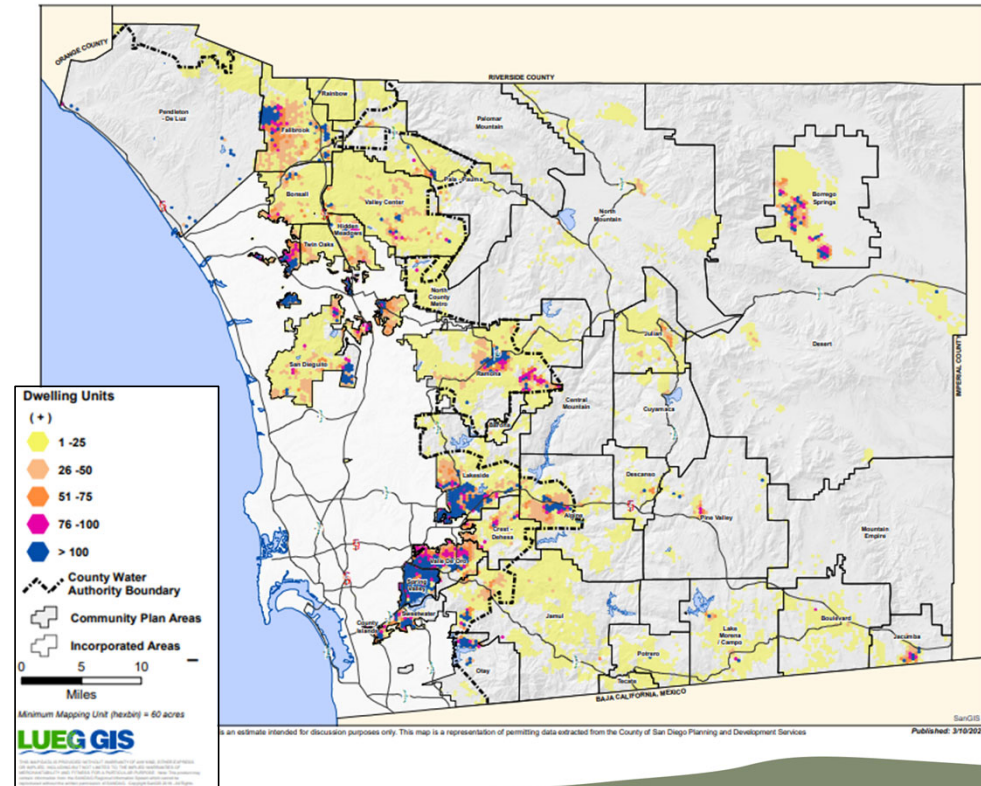

North County Plan



Desarrollo futuro

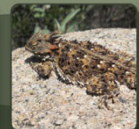
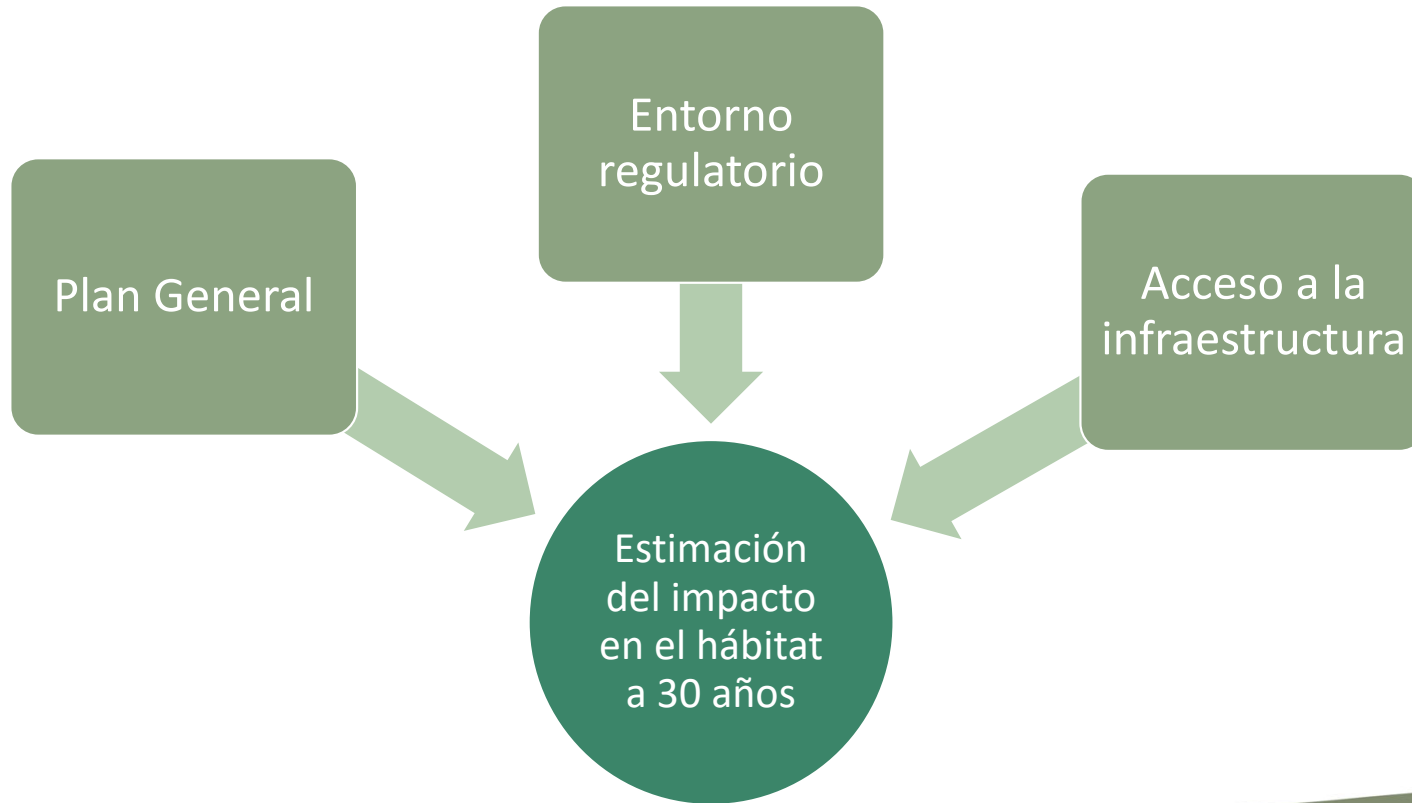

Legislación que afecta las previsiones de vivienda



**Reducir las emisiones
de gases de efecto
invernadero**



**Fomentar el desarrollo
de relleno**



**Mejorar la salud
pública a través del
transporte activo**



North County Plan



Acceso a la infraestructura

El acceso a servicios esenciales como el agua, el alcantarillado, los bomberos y los distritos escolares puede influir en la ubicación de los nuevos proyectos.

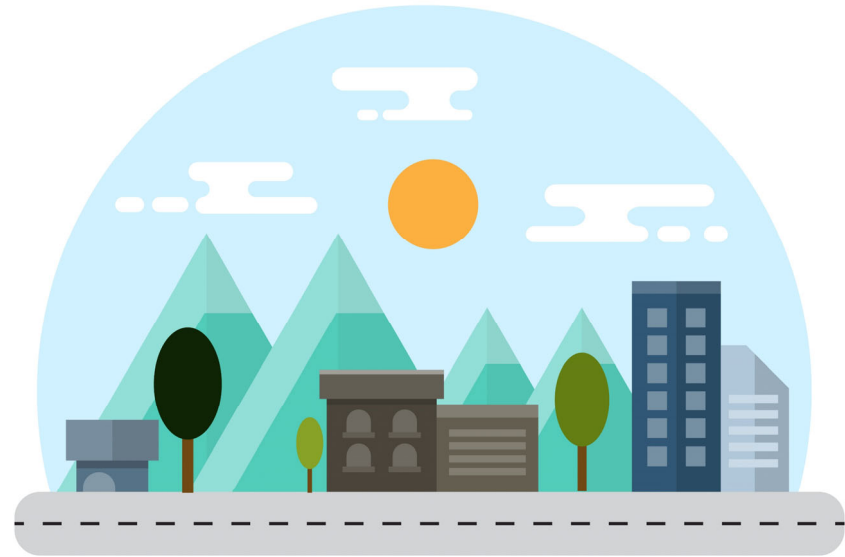



Desarrollo futuro

- Para prever los impactos sobre el hábitat en el marco del Plan para el Norte del Condado, el condado tuvo en cuenta:
 - Zonas eficientes en millas recorridas por vehículo (Vehicle Miles Traveled, VMT)
 - Aplicabilidad de la Ley del Senado (Senate Bill, SB) 9/35
 - Presencia de infraestructuras (escuela, agua, bomberos, saneamiento)
- Se aplicaron a cada zona porcentajes que estimaban la probabilidad de urbanización del Plan General para ajustar los impactos previstos durante el periodo de vigencia del permiso del norte del condado.

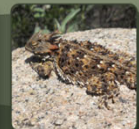
Opción de tablero VMT Con más probabilidades de desarrollarse (100 %)*	SB 9/35 Mayores probabilidades de desarrollo (100 %)*	Infraestructura actual Probabilidad de desarrollo (85 %)*	No hay infraestructura Es poco probable que se desarrolle (50 %)*
<ul style="list-style-type: none"> • VMT y áreas de relleno (según las indicaciones de la junta) 	<ul style="list-style-type: none"> • Se cumplen los criterios para que las políticas adoptadas por el condado se ajusten a la SB 9/35 	<ul style="list-style-type: none"> • Criterios cumplidos para: <ul style="list-style-type: none"> ○ Acueducto ○ Saneamiento ○ Incendios ○ Escuela 	<ul style="list-style-type: none"> • Criterios <u>no</u> cumplidos para: <ul style="list-style-type: none"> ○ Acueducto ○ Saneamiento ○ Incendios ○ Escuela



Referencia

-  Zonas eficientes en VMT, áreas de relleno y áreas de la SB 9/35
-  Infraestructura actual
-  No hay infraestructura

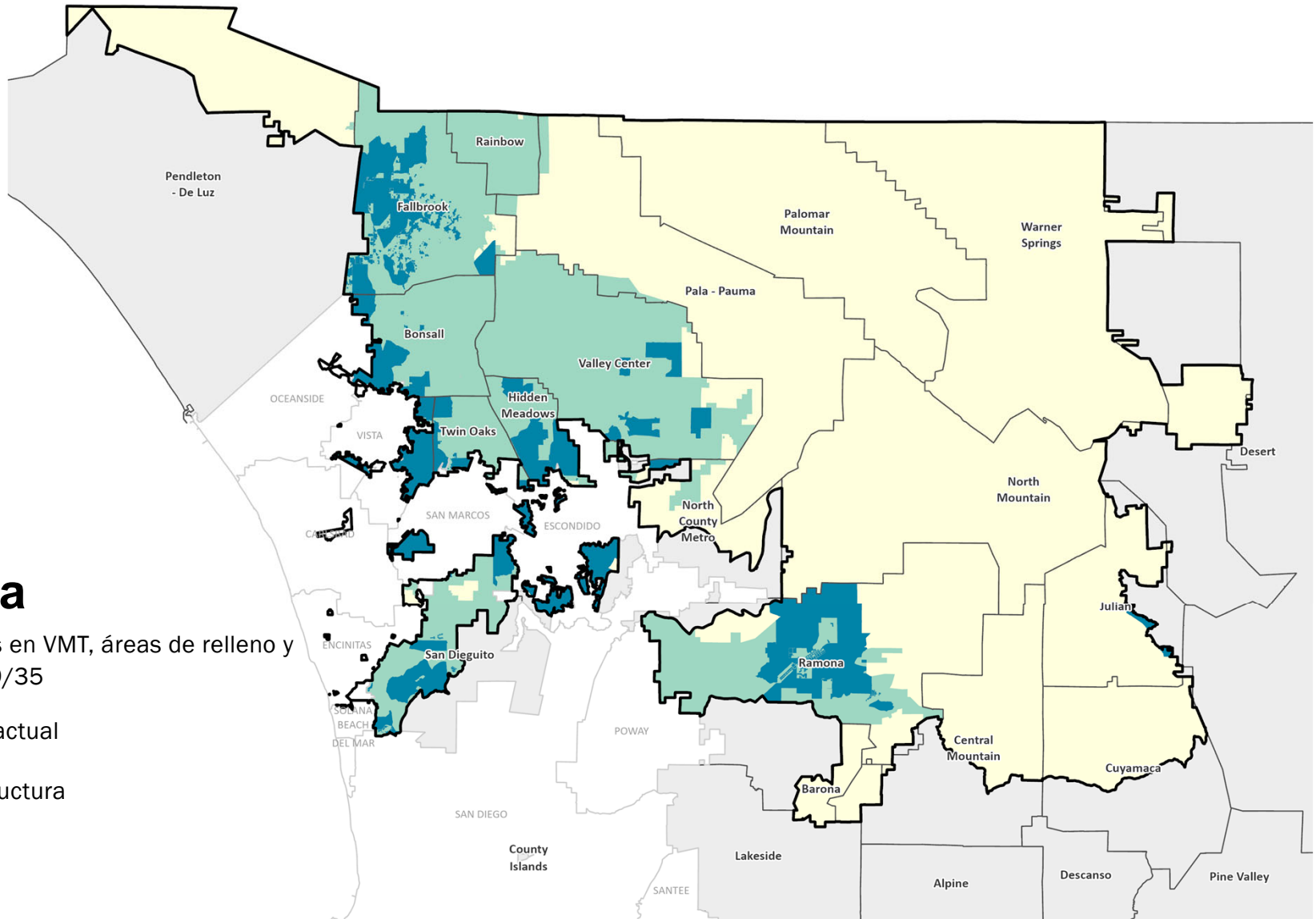

Capacidad de viviendas del Plan General

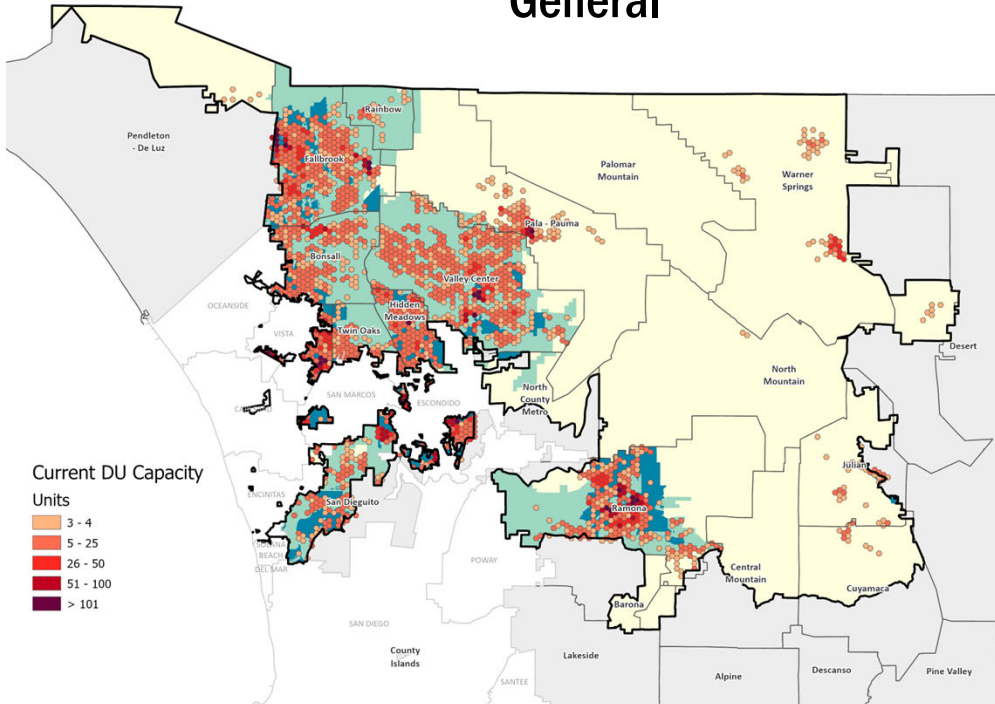

Historial de permisos de 10 años

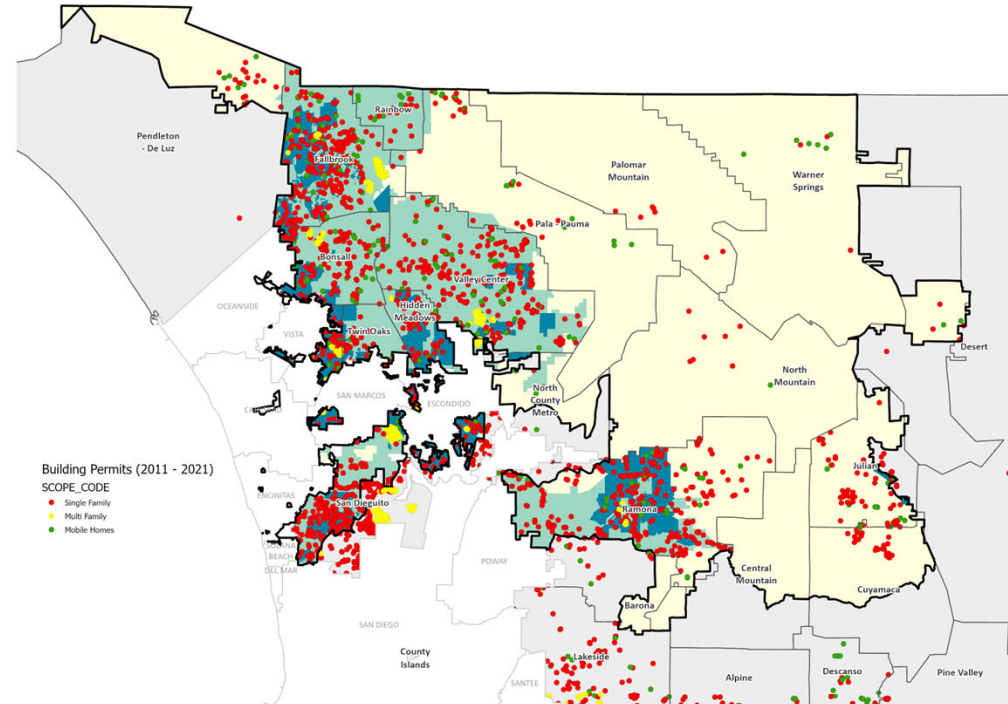

North County Plan

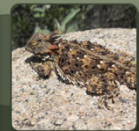
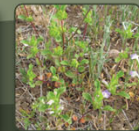

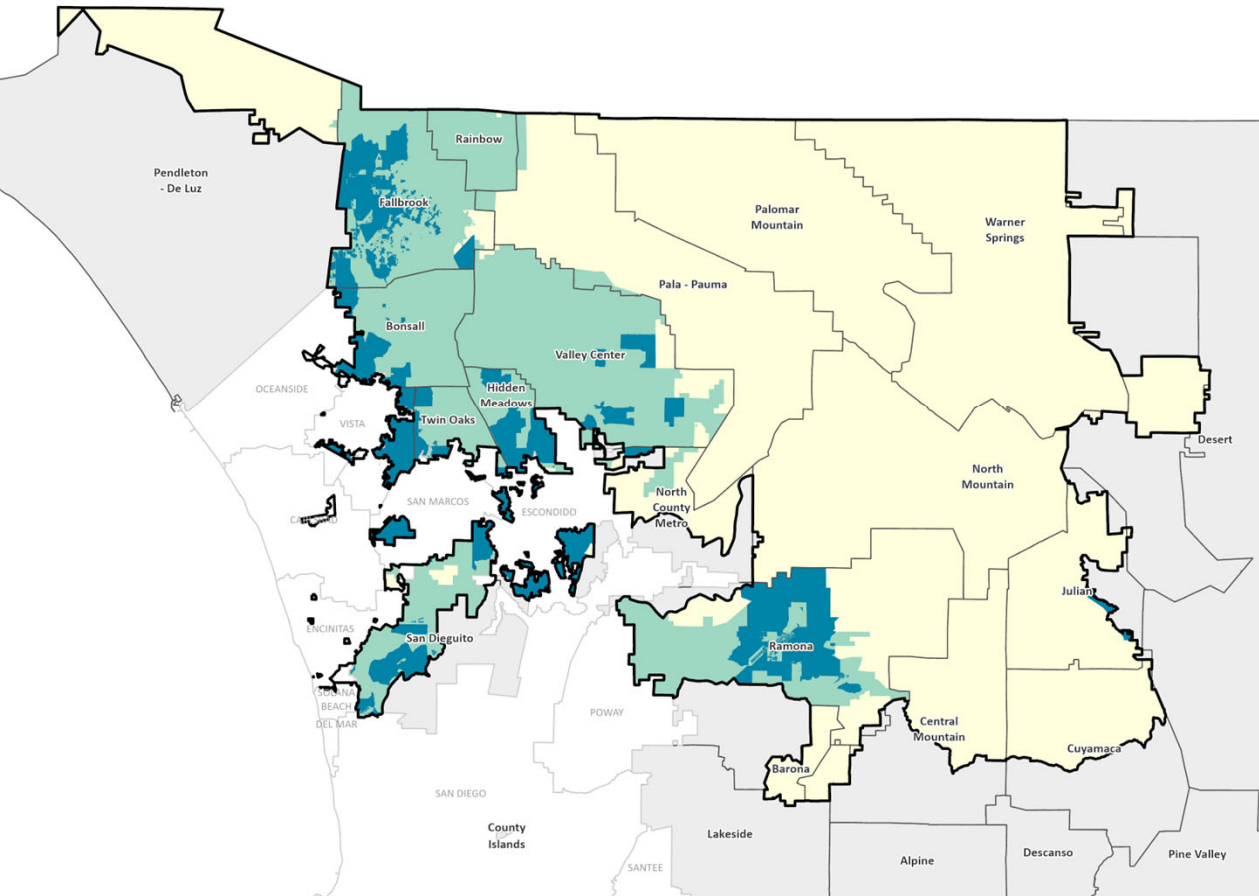

Desarrollo futuro	
Impactos previstos en los hábitats	9,992
Mitigación prevista	17,378



North County Plan

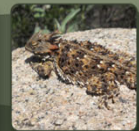
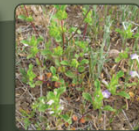

Join by Web PollEv.com/sdcosustainable681



Are there any other factors the County should consider that may indicate where private development is likely to occur?

Exenciones para viviendas unifamiliares



Exenciones para viviendas unifamiliares



Fuera del Área de Conservación Prioritaria (Priority Conservation Area, PCA), hasta cinco (5) acres de desbroce o nivelación de vegetación natural para viviendas unifamiliares están exentos* de la BMO.



Dentro del PCA, hasta cinco (2) acres de desbroce o nivelación de vegetación natural para viviendas unifamiliares están exentos* de la BMO.



Limitado a parcelas de diez (10) acres o menos de tamaño, zonificadas para viviendas unifamiliares.

*El condado asume la responsabilidad de mitigar los impactos.

Cualquier desbroce o nivelación de vegetación natural que exceda estos permisos, incluido el desbroce requerido para la protección contra incendios, estará sujeto a los requisitos de mitigación de este plan y de la BMO del norte del condado (es decir, no está exento).

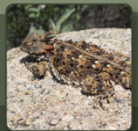
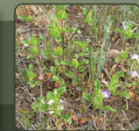

Exenciones para viviendas unifamiliares

- Porcentajes aplicados que estiman la probabilidad de desarrollo para pronosticar los impactos de las exenciones de viviendas unifamiliares.

Categoría	Impactos previstos	Mitigación prevista
Desarrollo futuro	9,992	17,378
Exenciones para viviendas unifamiliares	5,091	6,760
SUBTOTAL	15,083	24,138

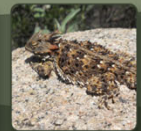
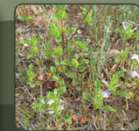

Exenciones para el desbroce agrícola



Exenciones para el desbroce agrícola

- En el caso de la nueva agricultura, debe establecerse una explotación agrícola en el plazo de un año y mantener la tierra en la agricultura durante al menos diez años.
- En el caso de la agricultura extensiva, la tierra ha sido cultivada durante tres de los últimos cinco años y tiene la intención de mantener su tierra en la agricultura durante los próximos cinco años.



Exenciones para el desbroce agrícola



El desbroce o nivelación de vegetación natural con fines agrícolas está exento* de la BMO hasta un total de 6,000 acres en el área del plan (1,000 acres dentro del PCA).



Se requerirían mejores prácticas de manejo de vida silvestre para la limpieza dentro del PCA.



Limitación de la autorización de desbroce para un único propietario, acumulada en varios permisos de desbroce.

*El condado asume la responsabilidad de mitigar los impactos.



Exenciones para el desbroce agrícola

- Se aplicaron 6,000 acres de agricultura nueva y extensiva a zonas de hábitat natural fuera del Plan General y zonas afectadas por viviendas unifamiliares para estimar la mitigación prevista.

Categoría	Impactos previstos	Mitigación prevista
Desarrollo futuro	9,992	17,378
Exenciones para viviendas unifamiliares	5,091	6,760
Exenciones para el desbroce agrícola	6,000	7,256
SUBTOTAL	21,083	31,394

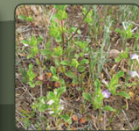

Join by Web PollEv.com/sdcosustainable681



Does the total 6,000 acres of mitigation exemptions for new and expanded agriculture meet the needs of the community?

Yes



No



Join by Web PollEv.com/sdcosustainable681



If you answered no, how could we better meet the needs of the community?



Of the following proposals, which do you think the County should include in the North County Plan? (Select all that apply)

Require wildlife best management practices for properties utilizing agricultural clearing exemptions within the Priority Conservation Area



Limit clearing allowance for a single-property owner, aggregated over multiple clearing permits



None of the above

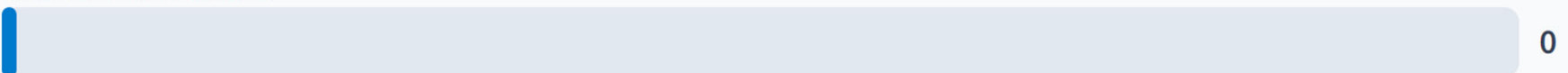

Join by Web PollEv.com/sdcosustainable681



If the County were to limit the clearing allowance for a single-property owner, which acreage allowance do you think is most appropriate?

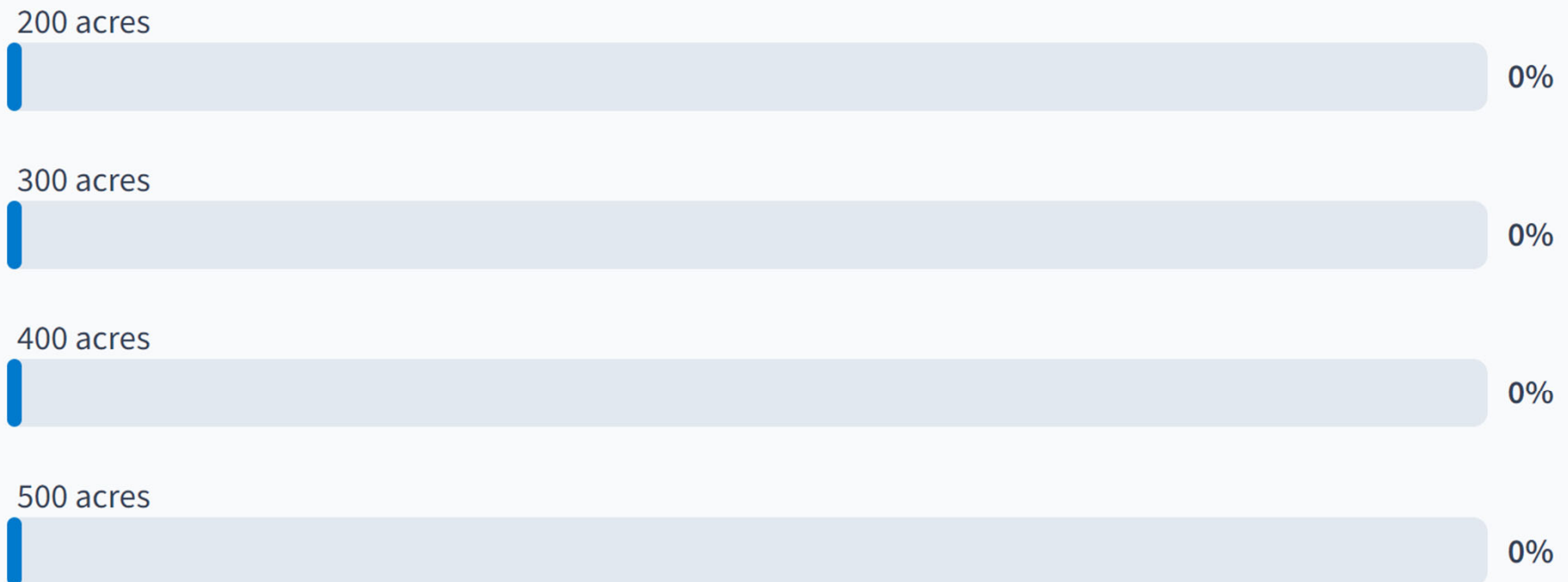

Proyectos en otros terrenos públicos

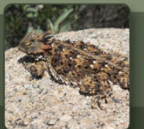

Proyectos en otros terrenos públicos

- Las tierras que no estén sujetas a la autoridad regulatoria del condado pueden solicitar voluntariamente dicha cobertura a través de un certificado de inclusión.
- El análisis de efectos incluye que el 10 % de los impactos máximos permitidos se incluirán para proyectos en estos otros terrenos públicos.

Categoría	Impactos previstos	Mitigación prevista
Desarrollo futuro	9,992	17,378
Exenciones para viviendas unifamiliares	5,091	6,760
Exenciones para el desbroce agrícola	6,000	7,256
Proyectos en otros terrenos públicos (10 %)	2,108	3,152
SUBTOTAL	23,191	34,546



Mitigación e impactos del Plan para el Norte del Condado

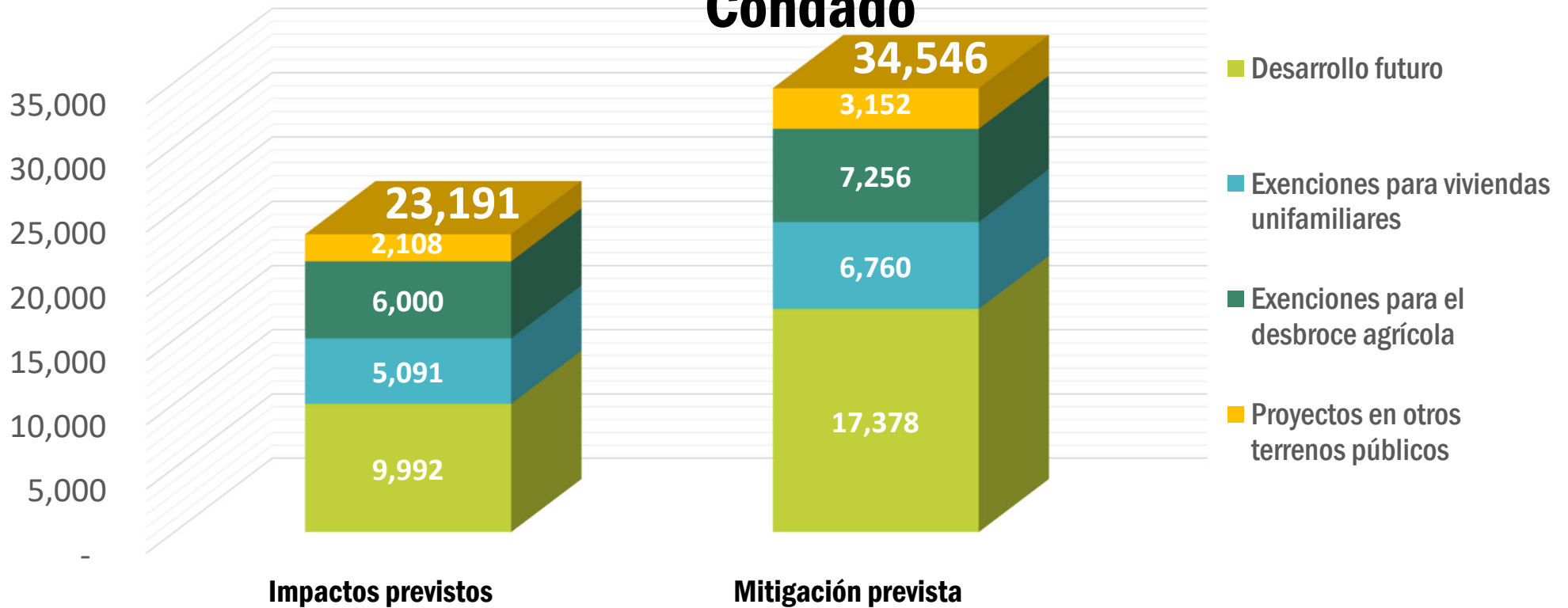

Contribución del NCCP

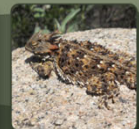

Contribución del NCCP

“Mucho más allá”

Además de los requisitos de mitigación exigidos en un Plan de Conservación de Hábitats (HCP), la Ley de Planificación de la Conservación de las Comunidades Naturales (NCCP) exige que la conservación de las especies cubiertas contribuya a la recuperación de dichas especies.

Categoría	Impactos previstos	Mitigación prevista
Desarrollo futuro	9,992	17,378
Exenciones para viviendas unifamiliares	5,091	6,760
Exenciones para el desbroce agrícola	6,000	7,256
Proyectos en otros terrenos públicos (10 %)	2,108	3,152
Futuro Contribución del NCCP (5 %)	-	1,727
SUBTOTAL	23,191	36,273



Red de espacios abiertos para el norte

Referencia

- Reservas del condado existentes
- Otros espacios naturales abiertos
- Área de Conservación Prioritaria (ACP)

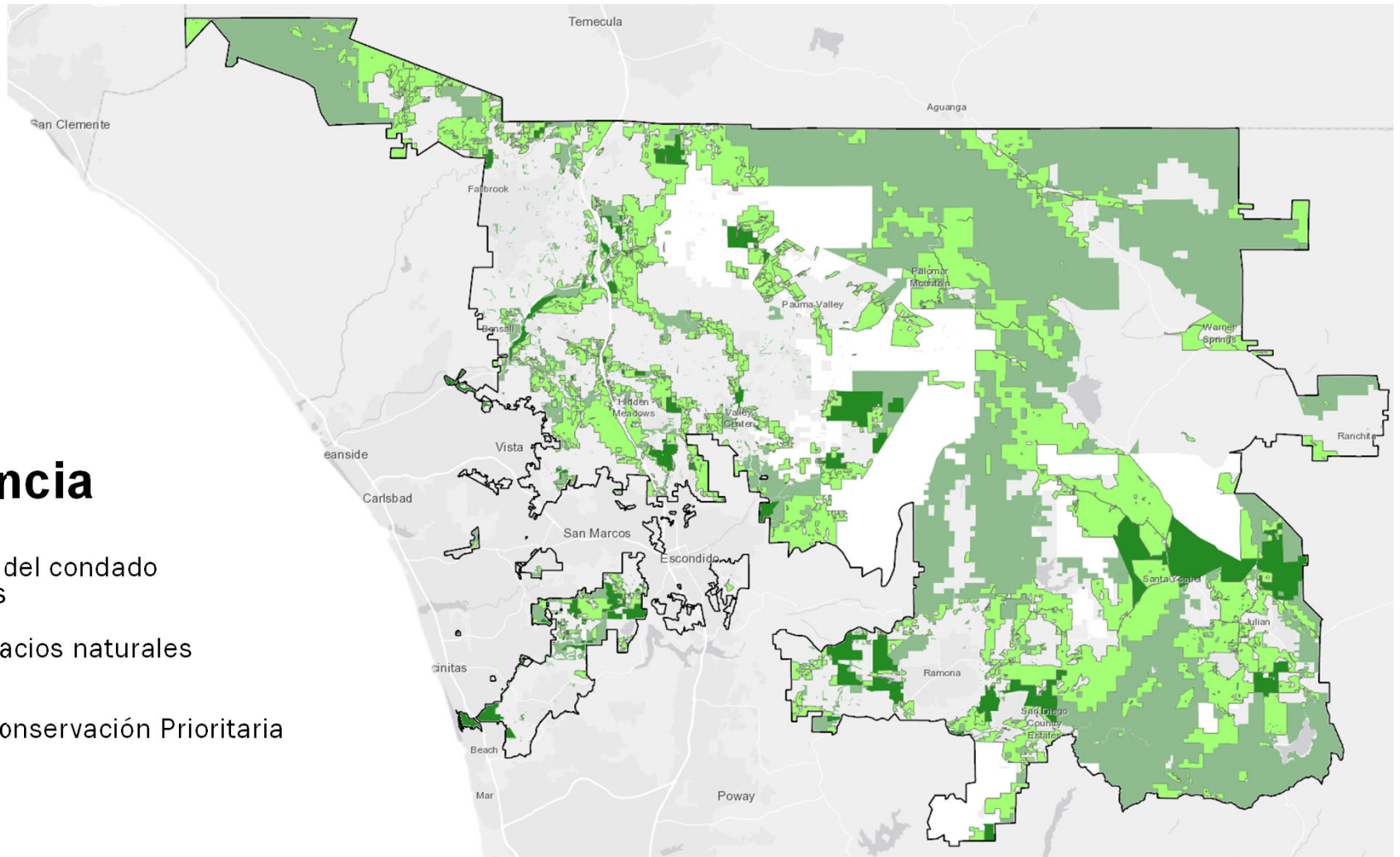

¿Qué sigue?

- Próximos talleres públicos sobre la estrategia de conservación
 - Visión general de los componentes, la estructura y el enfoque de la estrategia de conservación.
 - Después de los talleres, el borrador del texto se publicará en nuestra página web/Engage San Diego County para un periodo de revisión de 60 días.

**Grupo de trabajo de partes
interesadas**

**Miércoles, 15 de noviembre
2:00 p. m. – 3:00 p. m.**

Talleres públicos

**Jueves, 16 de noviembre
6:00 p. m. – 7:00 p. m.**



Comentarios públicos



**¡QUEREMOS ESCUCHAR SU
OPINIÓN!**



**COMPARTA COMENTARIOS
ADICIONALES.**



**ACLARE CUALQUIER
DUDA.**

Visite la página web de nuestro proyecto: bit.ly/NorthCountyMSCP

Escríbanos al correo electrónico: MSCP@sdcounty.ca.gov



North County Plan

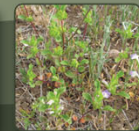

¡Gracias por participar!



Contacto del proyecto: Stephanie Neal
(858) 505-6677
MSCP@sdcounty.ca.gov



Sitio web del proyecto:
www.sandiegocounty.gov/pds/mscp



North County Plan

