



# Actualización del Plan de acción climática (CAP)

24 de mayo de 2023



@SDCoSustainable



@SDCountySustainable



@SDCountySustainable

# TEMAS DE LA REUNIÓN

- ▶ Logística
- ▶ Resumen de la actualización del CAP
- ▶ Componentes del proyecto de actualización del CAP
- ▶ Estructura del documento del CAP
- ▶ Sectores de reducción de emisiones
- ▶ Salas para grupos pequeños
- ▶ Componentes para la implementación
- ▶ Próximos pasos





# ¿Cómo participar

?

¿Preguntas o comentarios por Zoom? Envíenos su mensaje usando la función de Preguntas y respuestas.



Envíe comentarios o preguntas durante la reunión



¿Tiene problemas con Zoom durante la reunión?

**Use la función de Preguntas y respuestas en la parte de abajo de la pantalla**



# Encuestas interactivas

## Encuesta general

? ¿Preguntas o comentarios por Zoom? Envíenos sus mensajes usando la función Chat.



### Cómo participar:

- ▶ Escanee el código QR
- o
- ▶ Abra [pollev.com/SDCoSustainable681](https://pollev.com/SDCoSustainable681) en el navegador (Chrome, Firefox o Edge)
- ▶ Ingrese su nombre o haga clic en Omitir.
- ▶ Espere la redirección al evento.



# ¿Quién está en la sala?



🌐 Cuando la encuesta está activa, responda en [pollev.com/sdcosustainable681](https://pollev.com/sdcosustainable681)

📧 Envíe **SDCOSUSTAINABLE681** al **+33 6 44 60 09 54** una vez para unirse

## Soy...

Residente del condado no incorporado

Representante de un grupo ambiental

Representante de un grupo de la industria  
(p. ej.: mano de obra, construcción, etc.)

Representante de una organización  
comunitaria

Empleado del condado

Otro (p. ej.: personal de la jurisdicción local,  
personal consultor, etc.)



# ¿Qué es el Plan de acción climática (CAP)?





# EI CAP y su comunidad







# Componentes del proyecto



**INVENTARIO DE  
GASES DE EFECTO  
INVERNADERO**



**OBJETIVOS PARA  
REDUCIR LOS  
GASES DE EFECTO  
INVERNADERO**



**MEDIDAS PARA  
REDUCIR LOS  
GASES DE EFECTO  
INVERNADERO**



**DOCUMENTOS  
AMBIENTALES**



**ALTERNATIVAS DE  
CRECIMIENTO  
INTELIGENTE**



# Sectores detallados



RESIDUOS SÓLIDOS



ENERGÍA



AGUA Y  
AGUAS  
RESIDUALES



AGRICULTURA Y  
CONSERVACIÓN



AMBIENTE CONSTRUIDO Y  
TRANSPORTE



# Sectores detallados

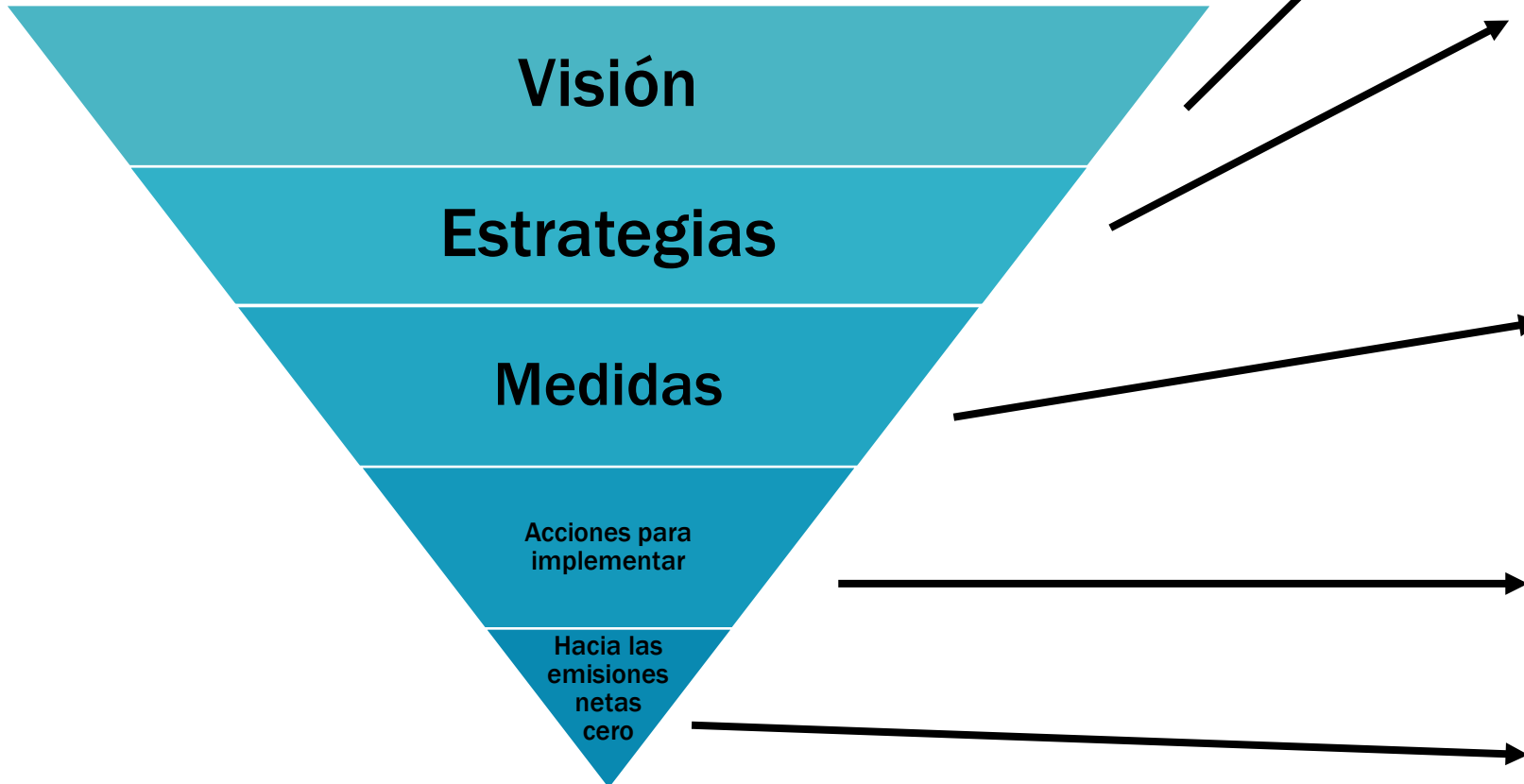

Los suelos naturales y agrícolas se preservan para capturar el carbono, ayudar a la comunidad local agropecuaria y alimentaria y dar acceso a espacios saludables al aire libre.

Preservar los suelos naturales y mejorar las prácticas de manejo del suelo para proteger el hábitat y aumentar el almacenamiento de carbono.

Adquirir y manejar suelos de conservación para preservar los suelos naturales y maximizar el potencial de almacenamiento de carbono.

Adquirir (7,700-11,000) acres de suelos de conservación para 2030 para preservar el suelo indefinidamente.

Asociarse con gobiernos tribales en las prácticas de manejo del suelo.



# Medidas detalladas

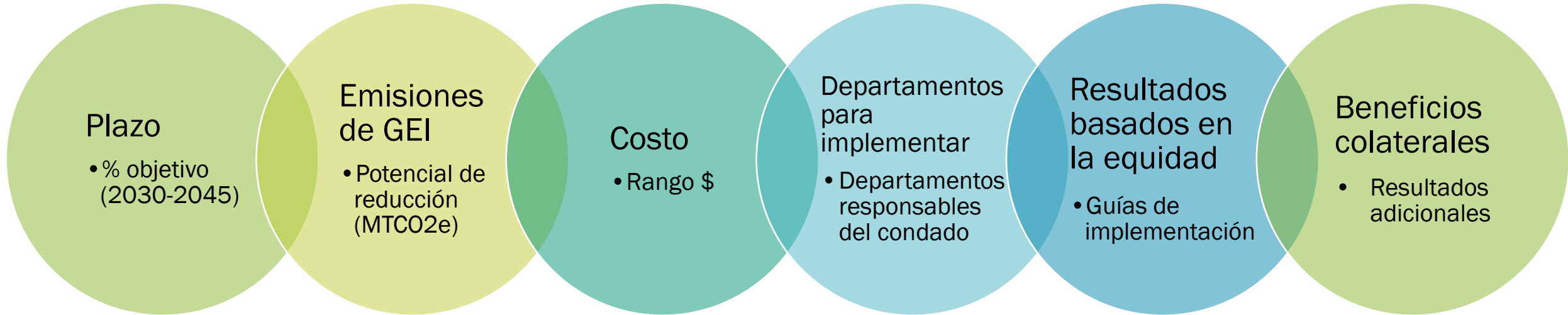



# Medidas del CAP y su comunidad

Adquirir y manejar suelos de conservación para preservar los suelos naturales y maximizar el potencial de almacenamiento de carbono.



# Medidas del CAP y su comunidad



🌐 Cuando la encuesta está activa, responda en [pollev.com/sdcosustainable681](https://pollev.com/sdcosustainable681)

📧 Envíe **SDCOSUSTAINABLE681** al **+33 6 44 60 09 54** una vez para unirse

# ¿Cuál de los componentes de las medidas es el más importante para usted?

Plazo

Reducción de las emisiones de GEI

Costo

Departamento para implementar

Resultados basados en la equidad

Beneficios colaterales



# Residuos sólidos

- ▶ **Lograr residuo cero en las operaciones del condado.**
- ▶ **Lograr residuo cero dentro del condado no incorporado.**
- ▶ **Mejorar las prácticas de manejo de los residuos en las instalaciones de residuos sólidos del condado para reducir las emisiones.**
- ▶ **Mejorar las prácticas de manejo de los residuos en el área no incorporada para reducir las emisiones y aumentar el desvío de residuos.**





# Agua y aguas residuales

- ▶ **Desarrollar políticas y programas para aumentar la eficiencia, la retención, el reciclado y la reutilización del agua para reducir el consumo de agua potable en las operaciones del condado.**
- ▶ **Desarrollar políticas y programas para mejorar la conservación del agua tanto en interiores como en exteriores (incluyendo la eficiencia, la retención, el reciclado y la reutilización del agua) en el desarrollo nuevo y existente del condado no incorporado.**
- ▶ **Desarrollar políticas y programas para aumentar la efectividad del tratamiento de aguas pluviales y aguas residuales para reducir el uso de agua potable importada.**



# Agricultura y conservación

- ▶ **Adquirir y manejar suelos de conservación para preservar los suelos naturales y maximizar el potencial de almacenamiento de carbono.**
- ▶ **Desarrollar un programa de plantación de árboles que amplíe el dosel a lo largo de las comunidades no incorporadas y priorice las áreas no privilegiadas.**
- ▶ **Preservar los suelos agrícolas para priorizar el almacenamiento de carbono y equilibrar los objetivos económicos y de desarrollo.**
- ▶ **Incentivar la agricultura del carbono para ampliar la capacidad de almacenamiento de carbono en suelos agrícolas cultivados convencionalmente y apoyar las prácticas de cultivo respetuosas con el clima.**



# Energía

- ▶ **Desarrollar políticas y programas para aumentar la eficiencia energética, el uso de energías renovables y la electrificación en las operaciones del condado.**
- ▶ **Desarrollar políticas y programas para aumentar la eficacia energética y la electrificación en el condado no incorporado.**
- ▶ **Desarrollar políticas y programas para aumentar el uso, la generación y el almacenamiento de energías renovables en el condado no incorporado.**



# Ambiente construido y transporte

- ▶ Reducir la flota y las emisiones de los equipos pequeños en las operaciones del condado.
- ▶ Aumentar el uso de paisajismo bajo en carbono y de emisiones cero y del equipo de construcción todo terreno en el condado no incorporado.
- ▶ Reducir las emisiones de los muelles de carga y de los vehículos parados en el condado no incorporado.
- ▶ Instalar estaciones de carga para los vehículos eléctricos y dar incentivos para el uso de vehículos de emisiones cero en el condado no incorporado.
- ▶ Reducir las emisiones de los empleados del condado que viajan diariamente al trabajo.
- ▶ Mejorar las carreteras del condado para fomentar la caminata, el uso de bicicletas, el viaje de ida y vuelta en patines al transporte público y destinos, y aumentar la eficacia del transporte.
- ▶ Apoyar el transporte público y los viajes compartidos para reducir los viajes de una sola persona en un vehículo en el condado no incorporado.
- ▶ Implementar el manejo de la demanda de transporte en nuevos desarrollos.

🌐 Cuando la encuesta está activa, responda en [pollev.com/sdcosustainable681](https://pollev.com/sdcosustainable681)

📧 Envíe **SDCOSUSTAINABLE681** al **+33 6 44 60 09 54** una vez para unirse

# ¿Cuál de los siguientes sectores es el que **MÁS** le interesa? Elija dos.

Residuos sólidos

Energía

Agricultura y conservación

Agua y aguas residuales

Ambiente construido y transporte



# Salas para grupos pequeños

Identificación para la reunión de Zoom: 332-614-2024

Tema de la reunión: [Redacted]

Nombre del anfitrión: [Redacted]

Enlace de invitación: [Redacted]

[Copiar enlace](#)

Identificación del participante: 34

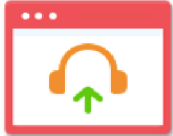
 Unirse con audio  
Audio de la computadora conectado

 Compartir pantalla

 Invitar a otros

Activar el micrófono | Iniciar video | Invitar | Manejar a los participantes | Votación | Compartir pantalla | Chat | Grabar | Subtítulos | **Salas para grupos pequeños** | Finalizar reunión



# Salas para grupos pequeños

Identificación para la reunión de Zoom: 332-614-2024

Tema de la reunión: [Redacted]

Nombre del anfitrión: [Redacted]

Salas para grupos pequeños - En curso

▼ Sala 1	Unirse
▼ Sala 2	Unirse
▼ Sala 3	Unirse
▼ Sala 4	Unirse

Unirse con audio      Compartir pantalla      Invitar a otros

Audio de la computadora conectado

¿Desea unirse a la sala 2?

Activar el micrófono    Iniciar video    Invitar    Manejar a los participantes    Votación    Compartir pantalla    Chat    Grabar    Subtítulos    Salas para grupos pequeños    Finalizar reunión



# Indicaciones para la sala para grupos pequeños

¿Cómo se verán estas  
medidas en su comunidad?

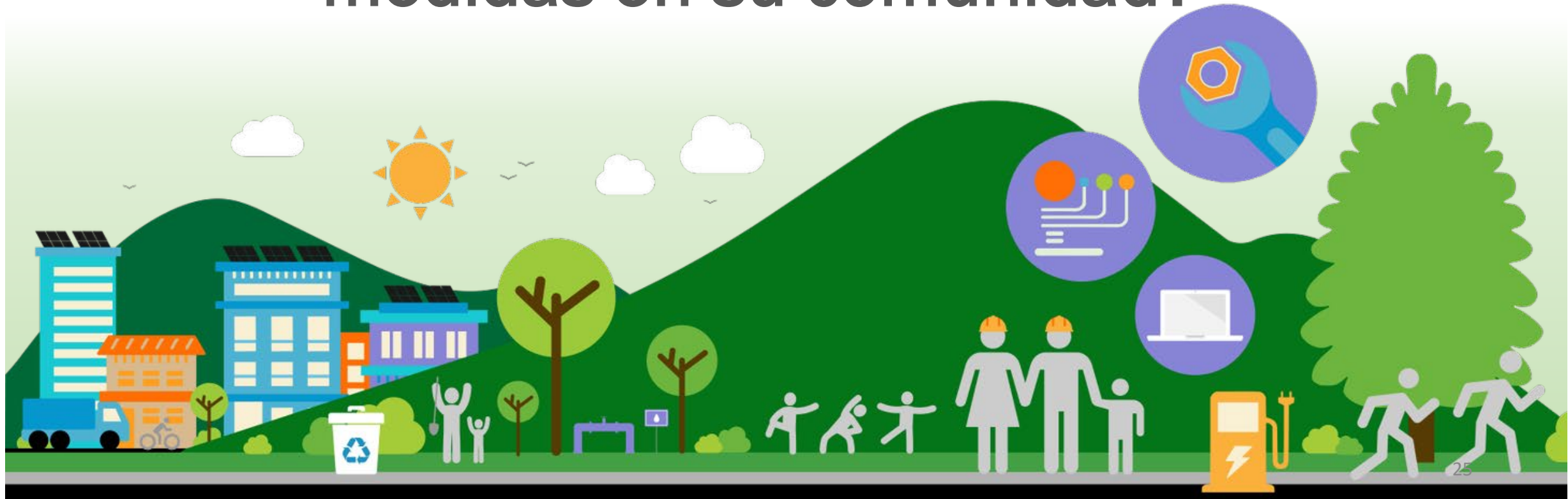





# Implementación del CAP

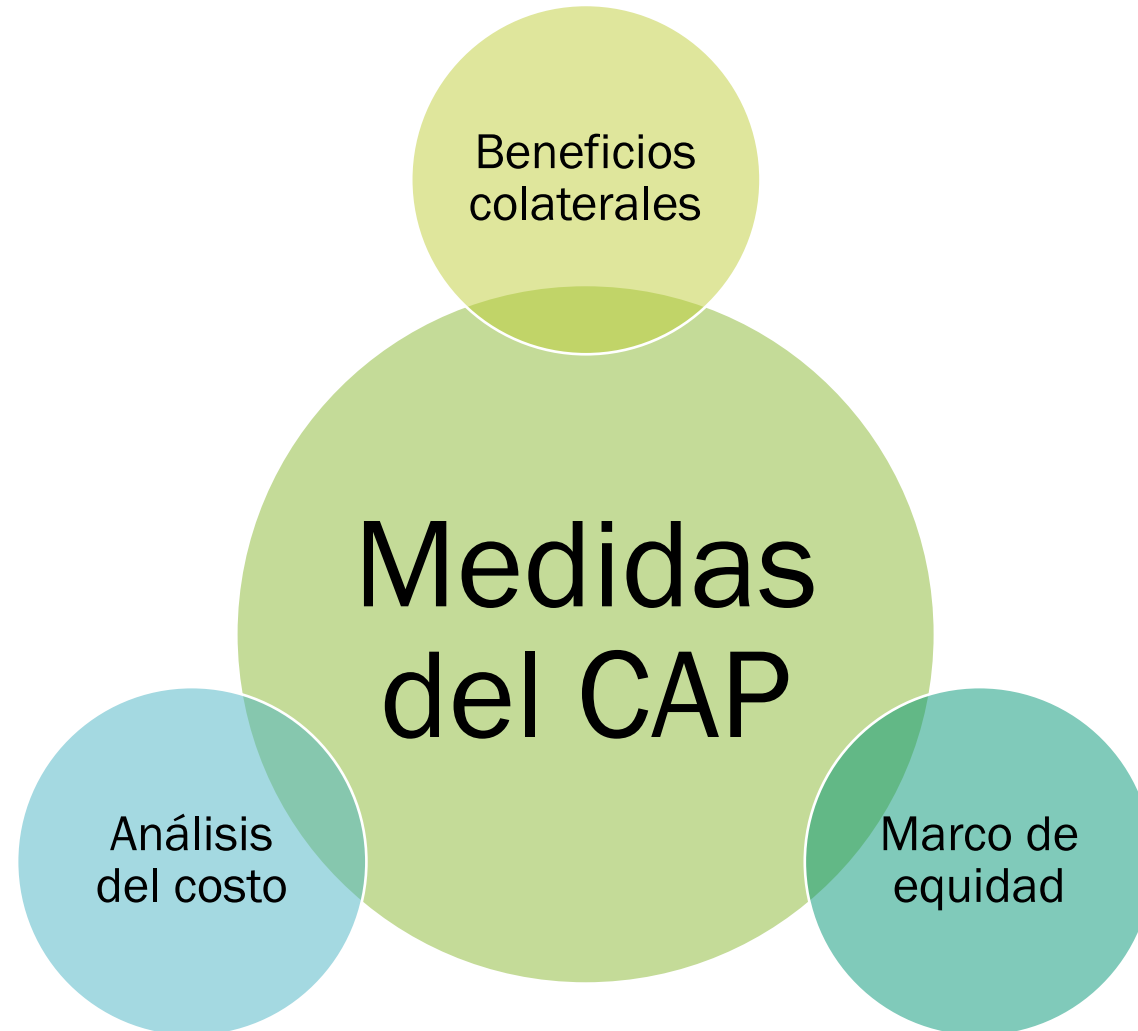





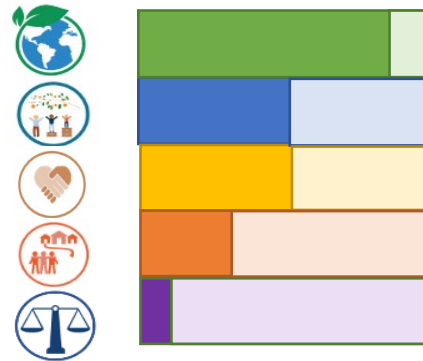

# Medidas y beneficios colaterales del CAP



**Beneficios colaterales**

- Resultados adicionales

<p><b>Sustentabilidad</b></p> <ul style="list-style-type: none"> <li>• usar menos combustibles fósiles</li> <li>• reducir los residuos</li> <li>• conservar el suelo</li> <li>• conservar el agua</li> </ul> 	<p><b>Equidad</b></p> <ul style="list-style-type: none"> <li>• mejorar la salud de la comunidad</li> <li>• mejorar las opciones para caminar, andar en bicicleta, patinar y de transporte público</li> <li>• mejorar la calidad del aire</li> <li>• mejorar el acceso a las tecnologías limpias</li> </ul> 	<p><b>Empoderamiento</b></p> <ul style="list-style-type: none"> <li>• ahorrar el dinero de los contribuyentes</li> <li>• promover una economía verde</li> <li>• ahorrar dinero en las facturas de servicios</li> <li>• expandir la capacitación de la mano de obra verde</li> </ul> 
<p><b>Comunidad</b></p> <ul style="list-style-type: none"> <li>• reducir el riesgo de incendios forestales</li> <li>• evitarle costos extra a la gente</li> <li>• aumentar la fiabilidad energética</li> </ul> 		<p><b>Justicia</b></p> <ul style="list-style-type: none"> <li>• apoyar proyectos impulsados por la comunidad</li> <li>• reducir las emisiones de GEI rápidamente</li> <li>• priorizar las comunidades más expuestas al cambio climático</li> </ul> 

🌐 Cuando la encuesta está activa, responda en [pollev.com/sdcosustainable681](https://pollev.com/sdcosustainable681)

📧 Envíe SDCOSUSTAINABLE681 al +33 6 44 60 09 54 una vez para unirse

**“Beneficios holísticos para nuestra región y para las personas que crean comunidades y economías saludables, resilientes y equitativas a través de la acción climática”. ¿Cree que esta definición describe los beneficios colaterales con precisión?**

Completamente precisa

Mayormente precisa

Algo precisa

Poco precisa

Para nada precisa

**¿Qué elementos de la definición le agradan y cuáles cree que debemos cambiar?**



# Componentes para la implementación



► **Marco de equidad**

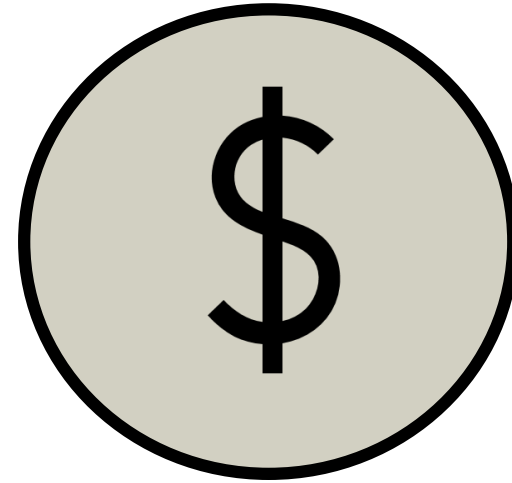

► **Análisis del costo**



# Componentes para la implementación

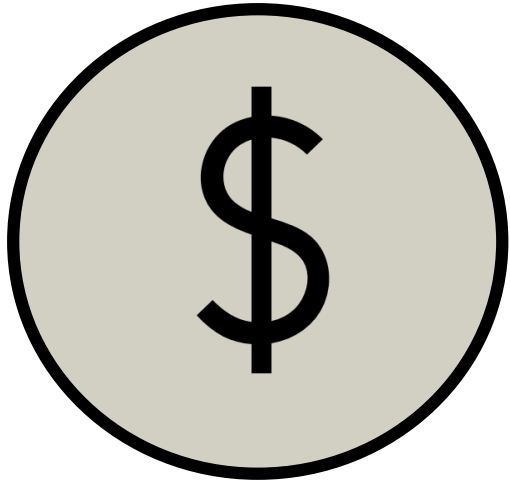

## ▶ **Análisis del costo**

- ▶ **Informe de los costos de la implementación del CAP**
- ▶ **Análisis de la rentabilidad del CAP**
- ▶ **Costo para las comunidades afectadas desproporcionadamente**



# Próximos pasos

Primavera - verano 2023

Otoño 2023 - invierno 2024

Primavera - otoño 2024

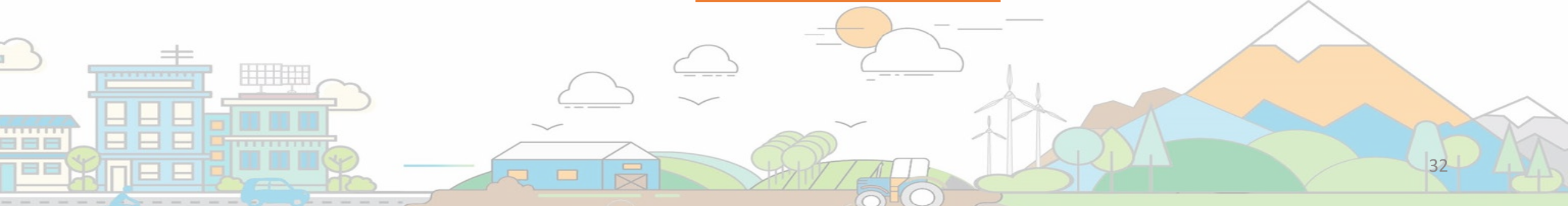
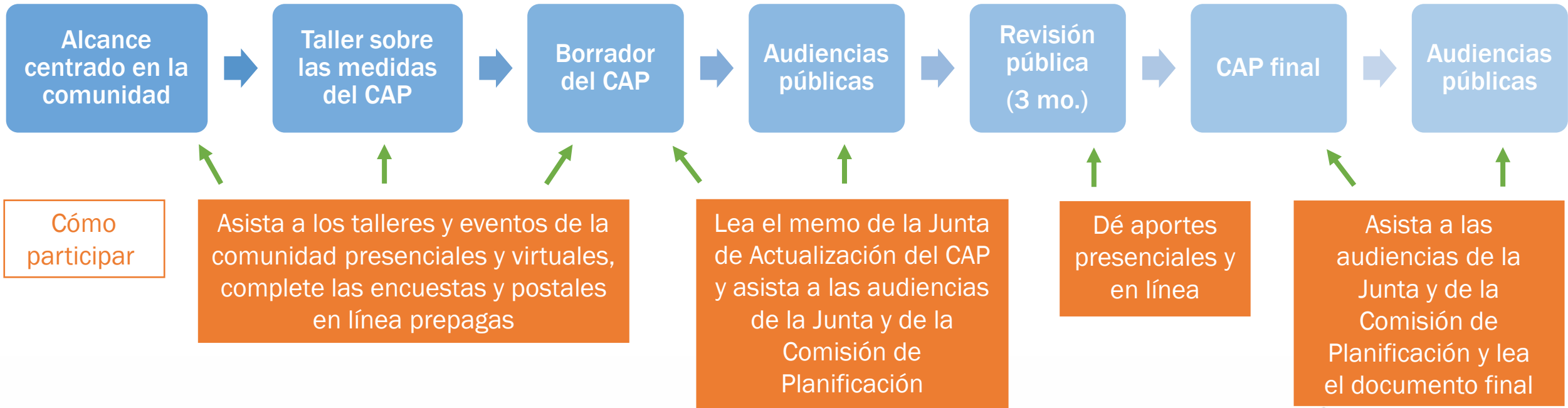



# Comentarios del público



**¡QUEREMOS ESCUCHARLO!**



**COMPARTA ALGUNOS  
COMENTARIOS ADICIONALES.**



**PREGUNTE TODO LO  
QUE QUIERA.**

Visite nuestro sitio web: [bit.ly/CAP\\_Update](https://bit.ly/CAP_Update)





# Cómo hacer comentarios por teléfono

- ▶ Presione asterisco (\*) 9 para indicar que quiere hablar.
- ▶ Escuche el mensaje: “El anfitrión quisiera que active el micrófono. Presione asterisco (\*) 6 para activar el micrófono”.
- ▶ Cuando termine con sus comentarios, presione asterisco (\*) 6 para volver a silenciar.



# Cómo hacer comentarios por Zoom

?

¿Preguntas o comentarios por Zoom? Envíenos su mensaje usando la función de Preguntas y respuestas.

Presione “Levantar la mano” si quiere que lo agreguen a la fila para hablar

Ejemplo de un anfitrión que quiere que active su micrófono

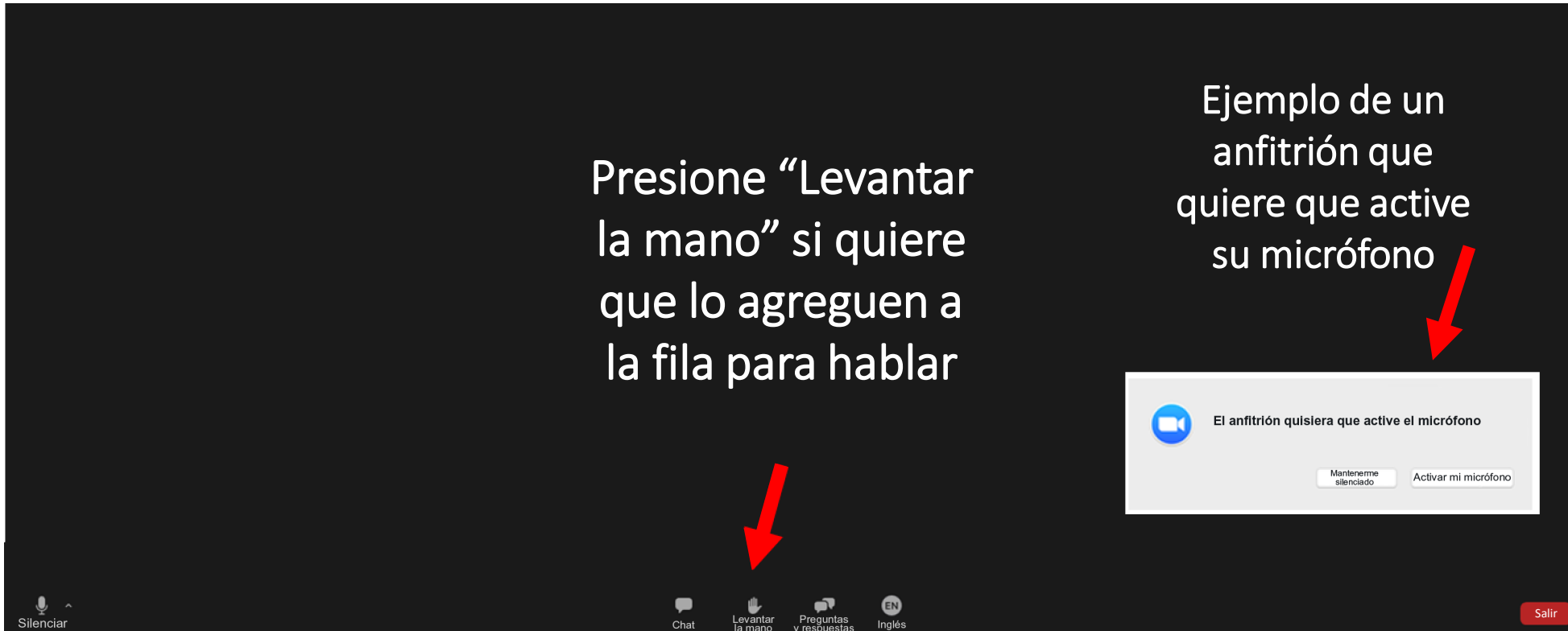
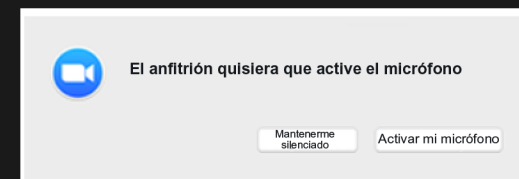



# Comentarios del público



**¡QUEREMOS ESCUCHARLO!**



**COMPARTA ALGUNOS  
COMENTARIOS ADICIONALES.**



**PREGUNTE TODO LO  
QUE QUIERA.**

*Visite nuestro sitio web: [bit.ly/CAP\\_Update](https://bit.ly/CAP_Update)*

# Cómo involucrarse

- ▶ Regístrese para las actualizaciones del proyecto
- ▶ Visite nuestro sitio web: [bit.ly/CAP\\_Update](https://bit.ly/CAP_Update)
- ▶ Envíenos un correo electrónico: [CAP@sdcounty.ca.gov](mailto:CAP@sdcounty.ca.gov)
- ▶ Síguenos en nuestras redes sociales:



@SDCoSustainable



@SDCountySustainable



@SDCountySustainable

¡COMPLETE NUESTRA ENCUESTA!





# Actualización del Plan de acción climática (CAP)

24 de mayo de 2023



@SDCoSustainable



@SDCountySustainable



@SDCountySustainable